FU6

* Voor bepaalde systemen zijn dichtingen vereist

** RVS 904 aanbevolen

Samenstelling

RVS 316 L 6/10e

Kenmerken

Plasma-continu gelast
Geschikt voor alle brandstoffen (zie tabel pagina 8)
Exclusief klembanden

Opties

Ovaalvormig + 15 %

Ovaal koppelstuk : element van 250 mm + 15 % + 15 € netto

CE-markering

EN 1856-1
T200-P1-W-V2-L50060-O00
T200-N1-W-V2-L50060-O00
T400-N1-D-V2-L50060-G50
T400-N1-W-V2-L50060-O50
T600-N1-D-V2-L50060-G100

Eén product voor drie verschillende toepassingen

Enkelwandig vast RVS kanaal geschikt voor schoorsteenvoeringen en voor aansluitingen.

Door gebruik te maken van de dichtingsring met dubbele lipsluiting, kunnen de enkelwandige vaste RVS kanalen gebruikt worden voor condensatieketels en lage temperatuurketels (tot 200 Pa).

Door gebruik te maken van de grote dichtingsring langs de buitenzijde, kunnen de enkelwandige vaste RVS kanalen gebruikt worden voor condensatieketels en drukketels (tot 200 Pa).

Waarschuwing: de prijzen van de Fu artikelen in het volgende tarief zijn exclusief de klemband. Gelieve uw klembanden afzonderlijk te bestellen en niet te vergeten om ze toe te voegen aan uw offerte.

Verschillende toepassingen

De dakuitgang dient uitgevoerd te worden met dubbelwandige, geïsoleerde buizen. Raadpleeg ons gamma Jeremias DW.

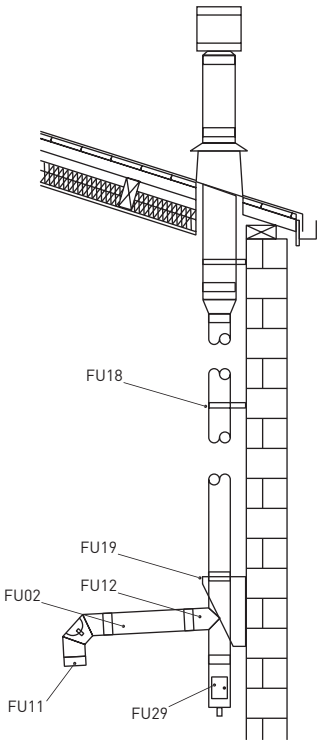

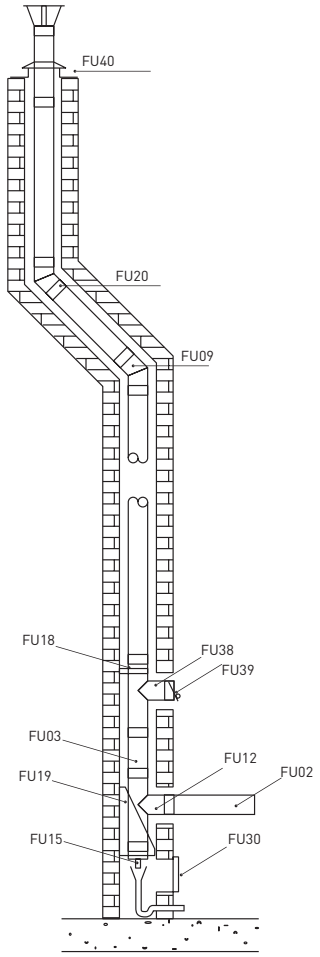

NIEUW

RECHTE ELEMENTEN									
Art. nr.	FU01	FU02	FU03	FU03B	FU03P	FU03A	FU01B	FU01C	FU03D
Diameter	Element 1000 mm	Element 500 mm	Element 250 mm	Telescopisch element 320 tot 480 mm	Telescopisch Element 320/480 mm - 200Pa	Telescopisch el. 1000 tot 1860 mm	Element 1000 mm met afdaalhaken	Element 1000 mm beide zijden vrouwelijk	Element 300 mm met regelklep (60% sectie)
60	32,03	21,42	19,4	-	-	-	41,26	-	-
80	33,03	22,08	20	39,06	55,88	66,06	42,53	42,53	141,45
90	36,28	22,08	20	39,06	-	-	42,53	42,53	141,65
100	36,28	22,08	20	39,06	59,72	72,55	42,53	42,53	141,65
125	39,26	22,44	20,54	42,1	*63,54*	78,52	43,1	43,1	143,27
130	40,08	22,9	20,97	42,96	63,54	80,15	43,99	43,99	143,27
150	47,74	26,02	22,86	45,93	64,24	95,45	51,67	51,67	146,34
180	54,75	31,85	26,08	48,47	*67,89*	109,47	58,69	58,69	149,88
200	58,59	32,48	28,05	59,12	*84,28*	117,16	62,52	62,52	151,43
250	76,38	42,63	33,75	67,39	*93,91*	152,76	80,33	80,33	157
300	99,72	52,23	39,41	79,22	*101,55*	199,44	103,66	103,66	164,86
350	127,63	69,34	52,12	104,51	*124,42*	-	131,33	131,33	184,12
400	*153,11*	*83,17*	*62,56*	*125,47*	-	-	*157,56*	*157,56*	-
450	*183,77*	*99,82*	*75,07*	*150,56*	-	-	*189,1*	*189,1*	-
500	*220,5*	*119,78*	*90,09*	*180,64*	-	-	*226,9*	*226,9*	-
550	*264,64*	*143,75*	*108,11*	*216,79*	-	-	*272,28*	*272,28*	-
600	*317,53*	*172,5*	*129,75*	*260,14*	-	-	*326,72*	*326,72*	-
Art. nr. verp.	FU0602	FU0603	FU0604	FU06114	FU6114D	FU0699b	FU0605	FU0606	FU0689B

Diameter 230 ook beschikbaar op aanvraag (prijzen gelijk aan de diameter 250)

Op voorraad	*Te bestellen*

BOCHTEN								
Art. nr.	FU10	FU10B	FU09	FU08	FU07	FU05	FU04	FU06B
Diameter	Bocht 90°	Bocht 87°	Bocht 45°	Bocht 30°	Bocht 15°	Oriënteerbare bocht 0-90°	Oriënteerbare bocht 0-45°	Stel inschuifbare bochten 45°
60	38,62	38,62	29,25	29,25	29,25	-	-	-
80	39,82	39,82	30,15	30,15	30,15	50,94	41,68	-
90	39,82	39,82	30,15	30,15	30,15	53,25	42,44	-
100	39,82	39,82	30,15	30,15	30,15	54,03	43,22	-
125	39,82	39,82	32,09	32,09	32,09	61,75	44	90,72
130	39,82	39,82	32,72	32,72	32,72	61,75	44	90,72
150	44,53	44,53	32,72	32,72	32,72	69,45	49,39	103,13
180	46,49	46,49	35,48	35,48	35,48	84,9	52,5	110,46
200	51,04	51,04	38,83	38,83	38,83	91,32	57,12	119,03
250	62,46	62,46	49,08	49,08	49,08	108,04	72,55	148,07
300	68,2	68,2	54,58	54,58	54,58	113,46	77,19	165,55
350	102,29	*102,29*	78,75	78,75	78,75	139,32	101,66	165,55
400	*122,76*	*122,76*	*94,53*	*94,53*	*94,53*	*167,14*	*122,01*	-
450	*147,28*	*147,28*	*113,48*	*113,48*	*113,48*	*200,61*	*146,45*	-
500	*176,75*	*176,75*	*136,11*	*136,11*	*136,11*	*240,7*	*175,67*	-
550	*212,08*	*212,08*	*163,32*	*163,32*	*163,32*	*288,84*	*210,88*	-
600	*254,48*	*254,48*	*195,99*	*195,99*	*195,99*	*346,65*	*253,01*	-
Art. nr. verp.	FU0629B	FU0622B	FU0619B	FU0618B	FU0617B	FU06101	FU0621	FU79B

Diameter 230 ook beschikbaar op aanvraag (prijzen gelijk aan de diameter 250)

Op voorraad | *Te bestellen*

	T-STUK EN BOCHTEN								TOEBEHOREN	
Art. nr.	FU06	FU12F	FU12	FU13	FU12B	FU05B	FU11B	FU11	FU15C	FU38
Diameter	Stel inschuif-bare bochten 30°	T-stuk 87° - aansluiting vrouwelijk	T-stuk 87°	T-stuk 135°	T-stuk met Klikaansluiting	Oriënteerbare bocht 0-90° met luik	Bocht 87° met luik	Bocht 90° met luik	Verticaal element met condensopvang	T-stuk voor trekregelbaar (aftakking Ø130)
60	-	*46,61*	46,2	67,22	-	-	-	-	-	-
80	-	*49,52*	47,63	69,29	70,39	77,48	63,27	63,27	77,43	-
90	-	*49,52*	47,63	69,29	72,44	77,48	63,27	63,27	77,58	-
100	-	*49,52*	47,63	69,29	72,44	78,71	63,27	63,27	81,96	-
125	82,75	*49,58*	47,87	74,36	72,92	80,27	63,74	63,74	83,75	53,1
130	90,72	*49,58*	47,87	75,88	74,41	80,27	65,03	65,03	84,25	54,19
150	103,13	52,64	50,94	78,6	76,73	82,59	70,16	70,16	86,53	59,39
180	110,46	*60,25*	58,59	88,69	83,83	90,32	71,94	71,94	95,62	67,64
200	119,03	*68,66*	67	98,53	91,2	94,18	76,44	76,44	97,9	74,56
250	148,07	*97,32*	95,57	139,73	114,34	131,2	87,9	87,9	111,56	100,96
300	165,55	*113,16*	111,53	161,61	144,18	157,46	93,81	93,81	*120,87*	132,07
350	-	*142,03*	*140,34*	200,48	179,03	195,05	127,67	127,67	-	*147,73*
400	-	*170,13*	*168,44*	*264,97*	*214,84*	*234,03*	*153,21*	*153,21*	-	*177,25*
450	-	*203,81*	*202,13*	*288,84*	*257,77*	*280,84*	*183,86*	*183,86*	-	*212,73*
500	-	*244,19*	*242,5*	*348,52*	*307,92*	*336,97*	*220,6*	*220,6*	-	*255,24*
550	-	*292,75*	*291,03*	*417,72*	*369,99*	*404,42*	*264,47*	*264,47*	-	*306,30*
600	-	*350,96*	*349,22*	*501,28*	*444,15*	*485,29*	*317,67*	*317,67*	-	*367,53*
Art. nr. verp.	FU78B	FU0615M	FU0615	FU0616	FU0649	FU06102	FU0623B	FU0624B	FU06110	FU0636B

	TOEBEHOREN		INSPECTIE EN REINIGING						
Art. nr.	FU38C	FU28	FU46A	FU10A	FU28B	FU29	FU29B	FU15	FU14
Diameter	Kit T-stuk + Trekregelbaar	Element met waterdicht kuisluik	Fu stuk met terugslag klep PPS Ø80	Bocht 87° met terugslag klep PPS Ø80	Element met condensdicht kuisluik met rechthoekig verlengstuk	Element met luik	Element met luik met rechthoekig verlengstuk	Condensdop met afloop	Dop voor T-stuk
60	-	87,96	-	-	107,22	-	-	29,32	21,42
80	-	90,68	91,11 *	112,72 *	110,54	74,1	93,96	30,23	22,08
90	-	94,75	-	-	114,61	74,1	93,96	30,23	22,08
100	-	94,75	-	-	114,61	74,1	93,96	30,23	22,08
125	138,61	96,55	-	-	116,43	74,1	93,96	32,24	23,16
130	139,69	96,55	-	-	116,43	74,1	93,96	32,92	23,65
150	155,98	100,76	-	-	120,38	87,09	106,96	33,89	27,18
180	167,93	108,39	-	-	128,28	106,01	125,91	36,05	28,97
200	174,82	124,16	-	-	144,03	116,27	136,14	39,41	29,96
250	186,58	167,5	-	-	187,38	163,58	183,44	53,22	39,99
300	208,19	195,09	-	-	214,98	191,17	211,02	61,5	48,47
350	221,21	256,18	-	-	-	236,26	-	71,61	60,17
400	-	*305,19*	-	-	-	*283,95*	-	*85,95*	*72,19*
450	-	*364,89*	-	-	-	*338,85*	-	*105*	*86,64*
500	-	*425,65*	-	-	-	*408,08*	-	*124,15*	*103,96*
550	-	*509,81*	-	-	-	*489,16*	-	*150,35*	*124,75*
600	-	*605,98*	-	-	-	*584,67*	-	*179,03*	*149,68*
Art. nr. verp.	FU0696	ALBI0630	-	-	ALFU0630K	FU0607	FU0607K	FU94B	FU95B

Diameter 230 ook beschikbaar op aanvraag (prijzen gelijk aan de diameter 250)
* voor ketels van max 30kw Ø80, druk van de ventilator min 150 Pa. (verticaal gebruik)

FU6 / ENKELWANDIG, FLEXIBEL EN TWIN

Op voorraad	*Te bestellen*

NIEUW

NIEUW

NIEUW

	INSPECTIE EN REINIGING					EINDAFWERKING	
Art. nr.	**FU15B**	**FU03C**	**FU11C**	**FU11D**	**FU30E**	**FU41**	**FU22**
Diameter	Condensdop met zijdelingse afloop	Element 250 mm met 1 meetnippel 1/2"	Bocht 90° met waterdicht kijkluik	Bocht 87° met waterdicht kijkluik	Waterdicht kijkluik glanzend	Stormkraag	Regelbare afwer-kingsplaat 30° - 45°
60	29,32	42,77	-	-	-	27,54	23,53
80	30,23	44,09	74,74	74,74	59,85	28,39	23,53
90	30,23	44,09	*74,74*	*74,74*	-	28,39	-
100	30,23	46,23	74,74	74,74	61,20	28,39	23,53
125	32,24	47,5	*79,5*	*79,5*	-	30,12	23,53
130	32,92	48,47	79,5	79,5	68,40 Fu30E-130-B	30,75	23,53
150	33,89	50,63	82,63	82,63	68,40 Fu30E-150-B	30,75	25,57
180	36,05	55,12	*84,23*	*84,23*	-	30,75	28,83
200	39,41	57,36	*86,81*	*86,81*	-	30,75	30,99
250	53,22	63,05	*97,35*	*97,35*	-	32,51	37,15
300	61,5	68,39	*102,68*	*102,68*	-	37,25	43,76
350	74,1	*76,69*	*140,3*	*140,3*	-	42,96	50,85
400	*88,91*	*88,19*	*165,82*	*165,82*	-	*52,53*	-
450	*108,33*	*99,31*	*196,46*	*196,46*	-	*62,08*	-
500	*127,78*	*114,58*	*233,22*	*233,22*	-	*76,4*	-
550	*153,93*	-	*277,1*	*277,1*	-	*90,7*	-
600	*182,50*	-	*330,4*	*330,4*	-	*107,42*	-
Art. nr. verp.	FU01	VLFU01	ALBI15	ALBI14	-	FU72	FU101B

Diameter 230 ook beschikbaar op aanvraag (prijzen gelijk aan de diameter 250)

	TERMINAUX				
Art. nr.	**FU16**	**FU16B**	**FU16C**	**FU40**	**FU16D**
Diameter	Standaard regenkap	Windwerende kap	Kap 4 vleugel RVS	Schouwafdichting met centreerlatten	Regenkap
60	36,7	-	-	-	-
80	37,83	78,83	-	33,1	94,78
90	41,4	84,74	-	33,1	94,78
100	41,4	84,74	175,64	33,1	-
125	47,12	91,92	180,48	34,38	96,70
130	48,08	93,81	184,16	35,09	104,35
150	54,58	95,19	191,6	39,41	113,57
180	61,08	103,85	221,37	43,36	123,47
200	69,96	118,24	236,88	46,92	137,06
250	87,48	146,82	249,89	56,14	180,59
300	109,36	169,48	259,82	64,63	193,63
350	135,03	214,78	-	78,16	-
400	*162,05*	*248,17*	-	*93,82*	-
450	*194,45*	*305,48*	-	*112,61*	-
500	*233,44*	*326,96*	-	*135,11*	-
550	*280,07*	*360,35*	-	*162,13*	-
600	*336,12*	*396,11*	-	*194,52*	-
Art. nr. verp.	FU28	FU0693B	HUB03E	FU0625B	EW92H

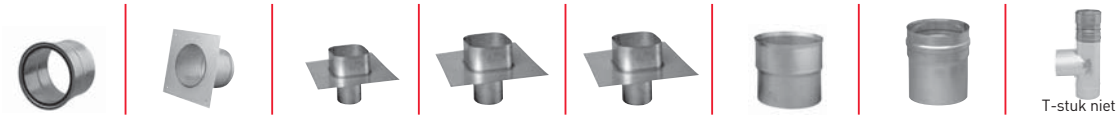

T-stuk niet inbegrepen

AANSLUITINGEN								
Art. nr.	FU17	FU48	FU21	FU21B	FU21C	FU37	FU37E	FU37B
Diameter	Nisbus muur (56 mm)	Aansluiting Kachel-schouwpot (Nisbus) plafond (200 mm)	Aansluiting schouwpot 20/20	Aansluiting schouwpot 25/25	Aansluiting schouwpot 30/30	Overgangsstuk flexibel	Aansluitstuk vertrekplaat FU dia 130 flexibel dia 125	Overgangsstuk flexibel met klik-aansluiting
60	-	-	-	-	-	19,09	-	52,52
80	55,19	-	64,37	-	-	19,69	-	54,14
90	59,12	-	-	-	-	20,51	-	54,14
100	59,12	-	*64,80*	-	-	20,51	-	54,14
125	63,05	-	-	-	-	21,23	-	61,54
130	63,05	78,13	64,8	77,39	92,85	21,68	19,23	62,81
150	67,6	88,47	71,64	85,86	103,18	22,46	-	68,54
180	71,94	103,84	73,19	88,13	110,16	23,27	-	79,11
200	76,29	114,24	74,42	91,35	118,76	24,03	-	82,88
250	80,58	139,87	76,91	99,44	132,72	32,72	-	102,15
300	84,93	-	90,43	106,98	146,67	42,17	-	107,33
350	101,6	-	-	-	171,09	51,55	-	-
400	*121*	-	-	-	-	*62,08*	-	-
450	*144,03*	-	-	-	-	*74,24*	-	-
500	*170,96*	-	-	-	-	*89,27*	-	-
550	*203,26*	-	-	-	-	*106,93*	-	-
600	*241,12*	-	-	-	-	*126,06*	-	-
Art. nr. verp.	FU42	FU71B	FU80B	FU80C	FU80D	F08	F09B	F10B

Diameter 230 ook beschikbaar op aanvraag (prijzen gelijk aan de diameter 250)

Ook beschikbaar : NIEUW

FU37B111: Klik aansluiting voor flexibel Ø 111 - FU Ø 100 : 61,54 €

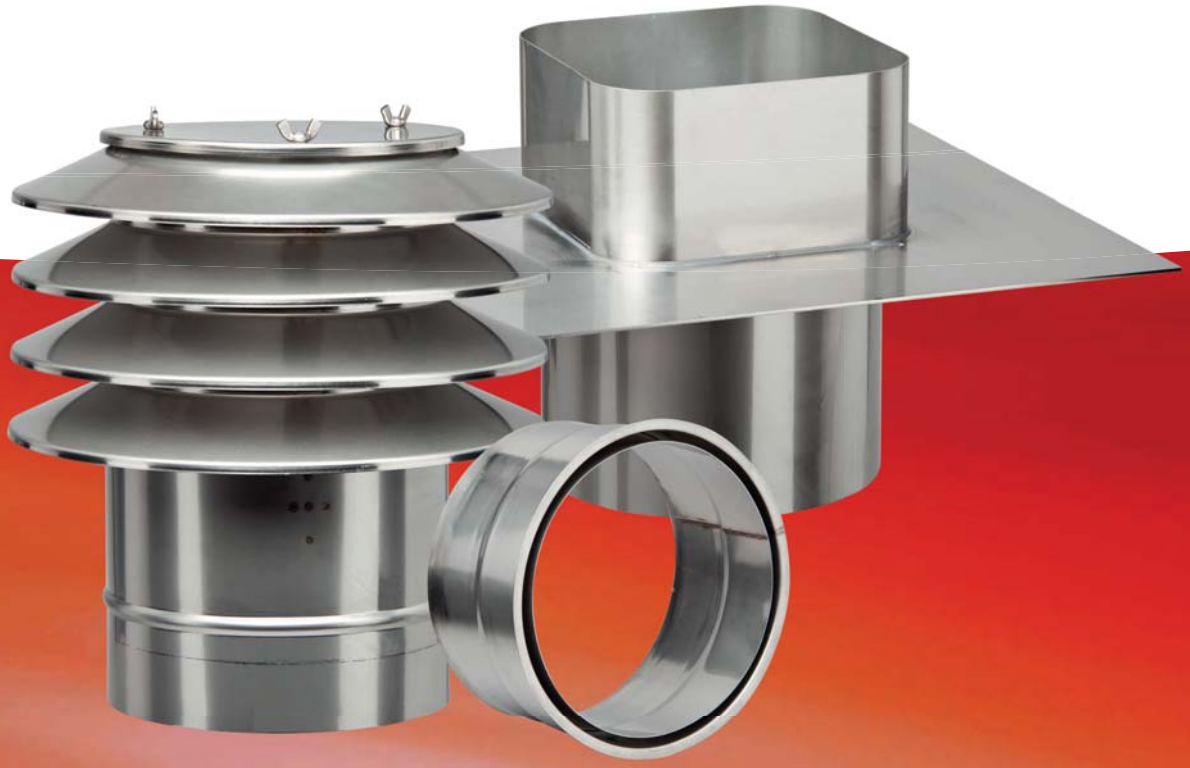

FU6 / ENKELWANDIG, FLEXIBEL EN TWIN

Op voorraad	*Te bestellen*

* Zwarte dichtingsringen inbegrepen

	AANSLUITINGEN						BEVESTIGINGEN			
Art. nr.	FU37C	FU37D	FU46B	FU46D	FU46	FU46C	FU19	FU31A	FU31B	FU35
Diameter	Klik-aansluiting flex/flex	Klikaansluiting voor flexibel vrouwelijk	Klemband voor ketel	Condensatie ketel zonder dichting	Ketelaansluitmof beide zijde vrouwelijk	Aansluiting ketel of ferrolux	Vertrekmuursteun	Telescopische steun 60 tot 580 mm	Telescopische steun 60 tot 1080 mm	Regelbare daksteun
60	-	-	-	-	17,13	-	85,19	-	-	47,02
80	75,72	54,14	49,92	38 *	17,66	30,23	87,83	*47,49*	*97,02*	48,48
90	-	-	51,81	-	17,86	-	89,9	*53,43*	*109,12*	48,48
100	62,31	54,14	51,81	40 *	17,86	30,63	89,9	*78,61*	123,13	48,48
125	70,78	61,54	51,81	-	18,53	-	94,24	*78,61*	123,13	48,48
130	72,21	62,81	51,81	41	18,93	27,54	96,17	78,61	123,13	48,48
150	78,81	68,54	54,63	43	21,88	28,46	96,17	90,72	142,07	50,7
180	90,99	79,11	60,27	47	25,34	32,13	104,85	98,92	154,9	52,89
200	91,62	82,88	60,27	50	26,82	33,97	148,6	106,42	164,25	55,12
250	117,49	102,15	73,46	54	32,32	36,72	152,92	117,57	186,67	61,72
300	123,4	107,33	81,94	57,98	37,63	39,47	157,26	132,49	218,35	70,53
350	-	-	95,13	64	52,12	43,15	194,78	168,89	*265,68*	78,93
400	-	-	*107,37*	-	*62,56*	*47,74*	*233,74*	*193,02*	*303,59*	*95,18*
450	-	-	*120,56*	-	*75,07*	*51,41*	*280,48*	*214,47*	*341,53*	*104,49*
500	-	-	*134,69*	-	*90,09*	*62,42*	*336,58*	*238,29*	*379,47*	*104,49*
550	-	-	*146,93*	-	*108,11*	*73,44*	*403,74*	*262,09*	*417,42*	*104,49*
600	-	-	*160,12*	-	*129,75*	*85,37*	*484,67*	*285,91*	*455,36*	*104,49*
Art. nr. verp.	F14B	FD07	FU1518	ALBI256	VL0613	FU0632	FU0673B	FU0683B	FU0684B	FU0677B

	BEVESTIGINGEN							
Art. nr.	FU27	FU18	FU18B	FU20	FU42	FU20B	FU47	FU45
Diameter	Vertrekplaat	Gewone muurbeugel	Verstelbare muurbeugel	Klemband	Centreerbeugel	Klemband voor witte dichting	Tuidraadbeugel (voor spankabels)	Ophangbeugel
60	-	21,98	38,23	4,04	-	9,88	17,11	19,09
80	54,58	22,66	39,41	4,16	9,27	10,18	17,64	19,69
90	54,58	22,66	45,34	4,16	9,27	10,8	17,64	19,69
100	54,58	22,66	45,34	4,16	9,27	11,35	17,64	19,69
125	56,01	23,09	46,36	4,16	11,38	11,57	17,64	21,23
130	57,14	23,09	47,29	4,16	11,62	11,8	17,64	21,68
150	57,14	23,95	48,87	5,41	11,62	12,43	17,64	26,02
180	57,14	24,4	51,25	5,49	14	13,58	17,64	30,34
200	57,14	26,64	53,22	6,94	14	15,91	22,03	32,32
250	63,66	29,04	55,99	8,19	14	18,07	26,45	35,88
300	63,66	35,5	69,78	9,12	16,16	20,3	30,86	42,36
350	85,45	47,74	85,95	11,46	21,46	26,27	32,51	35,8
400	*102,56*	*57,27*	*105*	*13,81*	*26,27*	*31,02*	*32,51*	*35,8*
450	*123,04*	*66,8*	*124,15*	*16,48*	*31,02*	*38,2*	*34,83*	*35,8*
500	*147,64*	*81,15*	*150,35*	*19,8*	*35,8*	*45,34*	*37,13*	*35,8*
550	*177,22*	*95,47*	*179,03*	*23,89*	*42,96*	*54,91*	*37,13*	*35,8*
600	*212,64*	*114,58*	*214,84*	*28,65*	*50,13*	*64,48*	*39,46*	*40,55*
Art. nr. verp.	FU0674B	VL09	VL75	FU45	FU40	AL45	FU76B	VL16

Diameter 230 ook beschikbaar op aanvraag (prijzen gelijk aan de diameter 250)

Op voorraad	*Te bestellen*

NIEUW

TOEBEHOREN							
Art. nr.	FU43B	FU43	FU43C	FU30	FU30A	FU30B	FU44
Diameter	Witte dichtingsring (buiten al-b)	Zwarte dichtingsring (binnen al-bi)	Dichtingsring zwart voor bocht met luik	Kijkluik RVS 140 x 210 mm rechthoekig	Kijkluik RVS 140 x 210 mmrechthoekig met verlengstuk 150 mm	Kijkluik RVS 140 x 210 mm rechthoekig met verlengstuk 60 mm	Isolatieschaal
60	6,07	2,97	-				-
80	6,25	3,29	4,51				24,83
90	6,25	3,74	-				
100	6,25	3,74	5,13				28,14
125	8,12	4,06	-				
130	8,28	4,14	6,43				32,28
150	9,39	4,59	13,16				37,25
180	10,39	4,96	-				47,17
200	12,43	5,41	13,50	52,42	68,63	62,58	53,81
250	16,55	5,8	-				60,42
300	18,65	6,25	-				67,05
350	26,27	8,61	-				69,61
400	*31,02*	*10,51*	-				*70,60*
450	*38,2*	*13,81*	-				-
500	*45,34*	*15,03*	-				-
550	*54,91*	*17,91*	-				-
600	*64,48*	*21,46*	-				-
Art. nr. verp.	AL26	ALBI26	-	FU13	FU09	FU09150	FU39

Diameter 230 ook beschikbaar op aanvraag (prijzen gelijk aan de diameter 250)

Asymmetrische reducties

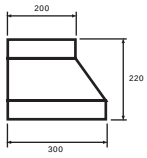

redfl1: 300 f > 200 f - H = 220 mm
300 v > 200 v - H = 220 mm

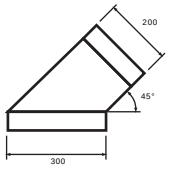

redfl2: 300 f > 200 f - 45°
300 v > 200 v - 45°

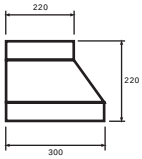

redfl3: 300 f > 220 f - H = 220 mm
300 v > 220 v - H = 220 mm

€	€	€
97,45	124,70	97,80

Opgelet :

- Art.nr. best.: artikelnummers voor uw bestellingen.
- Art.nr. verp.: Duitse artikelnummers overgenomen van de verpakkingen.
- Voor Ø van meer dan 600 mm: prijs op aanvraag.
- FU37B** Tevens verkrijgbaar uit voorraad in Ø 140 voor de prijs van 64,08 €.
- FU37C** Tevens verkrijgbaar uit voorraad in Ø 140 voor de prijs van 73,69 €.

Ovale FU (+15% in vergelijking met FU onderdelen of FU Titan)

Oorspronkelijke diameter	Bekomen afmetingen
Ø 130	100/160
	110/150
	80/170
Ø 150	140/160
	130/170
	120/180
Ø 180	160/200
	150/210
	140/220

Oorspronkelijke diameter	Bekomen afmetingen
Ø 200	180/220
	150/250
	170/230
Ø 230	290/170
Ø 250	320/180
Ø 300	200/400

Andere diameters ons raadplegen. Termijn : 4 weken

Ovale kanalen zijn niet geschikt voor condensatie toepassingen (geen mogelijkheid om dichtingen te plaatsen)

Op voorraad	*Te bestellen*

EXCENTRISCHE REDUCTIES

Art. nr.	Diameter	€	Art. nr. verp.
REDEX100130	100 M > 130 V	64,48	EWE100130EX
REDEX100150	100 M > 150 V	68,83	EWE100150EX
REDEX125160	125 M > 160 V	68,83	EWE125160EX
REDEX130150	130 M > 150 V	68,83	EWE130150EX
REDEX130180	130 M > 180 V	87,45	-
REDEX130200	130 M > 200 V	91,75	EWE130200EX
REDEX150160	150 M > 160 V	68,83	EWE150160EX
REDEX150180	150 M > 180 V	75,60	EWE150180EX
REDEX150200	150 M > 200 V	78,64	EWE150200EX
REDEX150250	150 M > 250 V	91,75	EWE150250EX
REDEX160180	160 M > 180 V	75,60	EWE160180EX
REDEX160200	160 M > 200 V	78,64	EWE160200EX
REDEX160250	160 M > 250 V	91,75	EWE160250EX
REDEX180200	180 M > 200 V	78,64	EWE180200EX
REDEX180250	180 M > 250 V	91,75	EWE180250EX
REDEX200250	200 M > 250 V	91,75	EWE200250EX
REDEX200300	200 M > 300 V	91,75	EWE200300EX
REDEX200F300F	200 F > 300 V	91,75	EWEM200300EX
REDEX200F350F	200 F > 350 V	91,75	EWEM200350EX
REDEX250300	250 M > 300 V	91,75	EWE250300EX
REDEX250350	250 M > 350 V	91,75	EWE250350EX
REDEX250F350F	250 V > 350 V	91,75	EWEM250350EX

REDUCTIES RVS 316 ENKELWANDIG - 6/10° V/V

Art. nr.	Diameter	€	Art. nr. verp.
RED 100F A 130F	100V > 130V	50,34	EWEM100130
RED 110F A 130F	110V > 130V	47,06	EWEM110130
RED 125F A 130F	125V > 130V	53,63	EWEM125130
RED 130F A 140F	130V > 140V	53,63	EWER130140
RED 150F A 140F	150V > 140V	55,49	EWER150140
RED 150F A 160F	150V > 160V	63,59	EWEM150160
RED 160F A 140F	160V > 140V	63,59	EWEM160140
RED 160F A 180F	160V > 180V	63,59	EWEM160180
RED 180F A 160F	180V > 160V	63,59	EWEM180160
RED 200F A 300F	200V > 300V	99,26	EWEM200300
RED 250F A 300F	250V > 300V	98,43	EWEM250300

REDUCTIES RVS 316 ENKELWANDIG - 6/10° MAT

Art. nr.	Diameter	€	Art. nr. verp.
	AB (Verwijdering)		
RED 060 A 080	060M > 080V	31,98	EWE060080
RED 060 A 100	060M > 100V	39,89	EWE060100
RED 080 A 090	080M > 090V	40,15	EWE080090
RED 080 A 100	080M > 100V	43,35	EWE080100
RED 080 A 130	080M > 130V	47,04	EWE080130
RED 090 A 100	090M > 100V	43,35	EWE090100
RED 090 A 110	090M > 110V	46,46	EWE090110
RED 090 A 130	090M > 130V	47,04	EWE090130
RED 100 A 090	100M > 090V	43,35	EWE100090
RED 100 A 110	100M > 110V	43,35	EWE100110
RED 100 A 125	100M > 125V	47,04	EWE100125
RED 100 A 130	100M > 130V	47,04	EWE100130
RED 100 A 150	100M > 150V	50,00	EWE100150
RED 110 A 130	110M > 130V	47,04	EWE110130
RED 125 A 130	125M > 130V	47,04	EWE125130
RED 125 A 150	125M > 150V	47,04	EWE125150
RED 130 A 140	130M > 140V	50,00	EWE130140
RED 130 A 150	130M > 150V	50,00	EWE130150
RED 130 A 180	130M > 180V	54,92	EWE130180
RED 130 A 200	130M > 200V	54,92	EWE130200
RED 130 A 250	130M > 250V	54,92	EWE130250
RED 140 A 150	140M > 150V	54,92	EWE140150
RED 140 A 180	140M > 180V	54,92	EWE140180
RED 150 A 160	150M > 160V	54,92	EWE150160
RED 150 A 180	150M > 180V	54,92	EWE150180
RED 150 A 200	150M > 200V	58,86	EWE150200
RED 150 A 250	150M > 250V	58,86	EWE150250
RED 160 A 180	160M > 180V	55,35	EWR160180
RED 180 A 200	180M > 200V	58,86	EWE180200
RED 180 A 250	180M > 250V	85,73	EWE180250
RED 200 A 250	200M > 250V	85,73	EWE200250
RED 200 A 300	200M > 300V	99,26	EWE200300
RED 200 A 350	200 M > 350V	99,26	EWE200350
RED 220 A 300	220M > 300V	94,95	EWE220300
RED 250 A 300	250M > 300V	99,26	EWE250300
RED 250 A 350	250M > 350V	114,15	EWE250350

REDUCTIES RVS 316 ENKELWANDIG - 6/10° MAT

Art. nr.	Diameter	€	Art. nr. verp.
	CD (Reductie)		
RED 100 A 080	100M > 080V	43,35	EWR100080
RED 090 A 080	090M > 080V	40,15	EWR090080
RED 110 A 100	110M > 100V	43,35	EWR110100
RED 125 A 100	125M > 100V	43,35	EWR125100
RED 130 A 100	130M > 100V	47,04	EWR130100
RED 130 A 110	130M > 110V	47,04	EWR130110
RED 130 A 125	130M > 125V	47,04	EWR130125
RED 130 A 080	130M > 080V	47,04	EWR13080
RED 140 A 130	140M > 130V	50,00	EWR140130
RED 150 A 100	150M > 100V	50,00	EWR150100
RED 150 A 125	150M > 125V	50,00	EWR150125
RED 150 A 130	150M > 130V	50,00	EWR150130
RED 150 A 140	150M > 140V	54,92	EWR150140
RED 160 A 130	160M > 130V	50,20	EWR160130
RED 160 A 150	160M > 150V	60,18	EWR160150
RED 180 A 130	180M > 130V	54,92	EWR180130
RED 180 A 140	180M > 140V	54,92	EWR180140
RED 180 A 150	180M > 150V	54,92	EWR180150
RED 180 A 160	180M > 160V	55,35	EWR180160
RED 200 A 150	200M > 150V	58,86	EWR200150
RED 200 A 180	200M > 180V	58,86	EWR200180
RED 250 A 180	250M > 180V	85,73	EWR250180
RED 250 A 200	250M > 200V	85,73	EWR250200
RED 300 A 200	300M > 200V	99,26	EWR300200
RED 300 A 250	300M > 250V	99,26	EWR300250
RED 350 A 250	350M > 250V	114,15	EWR350250
RED 350 A 300	350M > 300V	114,15	EWR350300

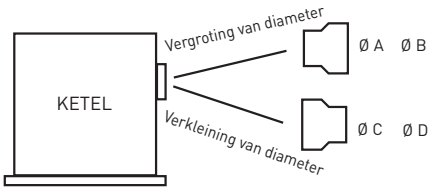

Andere afmetingen op aanvraag.

M = Mannelijk
(inwendige overlapping)

F = Vrouwelijk
(uitwendige overlapping)

Rookrichting: mannelijk - vrouwelijk